

OBRA
CAIF HECTOR CASTRO

FECHA
2018

ANEXO
1

HOJA
1

ALZADO

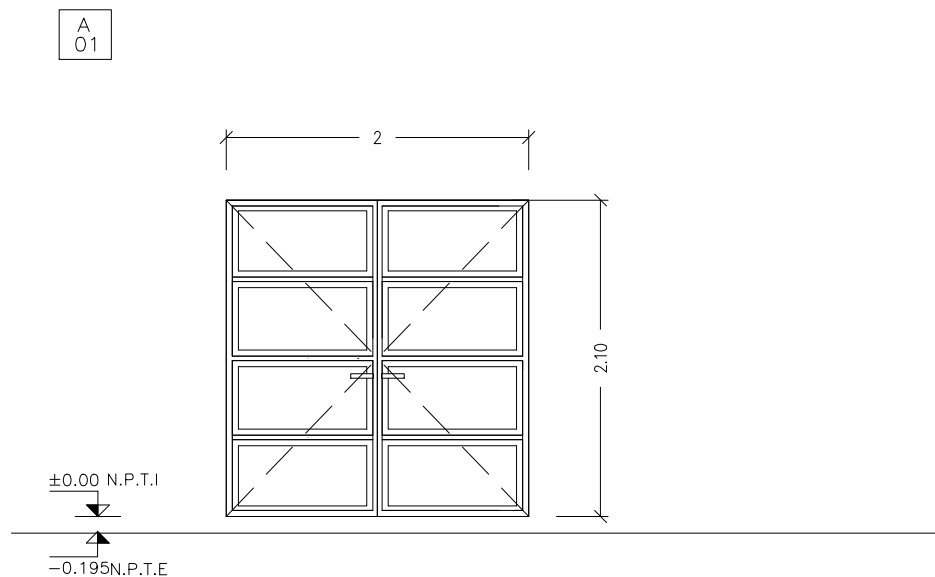

PUERTA BATIENTE (GALA 66)

ACCESORIOS: AGG6604 — MANIJA
AGG1574 — BISAGRA 4 POR HOJA

PERFILES: 3525 — MARCO
92468 — TRAVESAÑO
92485 HOJA

ESCALA 1/50

TIPO	A01	CANTIDAD	02	IZQ. DER.		UBICACIÓN	HALL/INGRESOS
------	-----	----------	----	--------------	--	-----------	---------------

TERMINACIÓN	ANODIZADO NATURAL CLASE A13. COLOR BLANCO Los Accesorios en color blanco
-------------	--

VIDRIOS	ESPESOR: de 6mm de espesor y aquellos que estén ubicados a una altura por debajo de 1,40 m serán 3+3mm laminado 6MM
	COLOCACIÓN: SE AMURA A HORMIGÓN ARMADO MEDIANTE TACOS DE EXPANSIÓN
OBSERVACIONES	Cerradura Star de Seguridad Pasadores con recibidor metálico Guradapolvo inferior con goma

NOTA . TODAS LAS MEDIDAS SE VERIFICARÁN EN OBRA.

- . Los marcos se amurarán sin sus correspondientes hojas, y deberán entregarse protegidos contra eventuales manchas por mortero de cal o cemento
- . Todas las aberturas se dibujan vistas desde el exterior. Las medidas son en metros.